



## Éleu se transforme et s'équipe



Une nouvelle installation sportive et ludique a vu le jour au nord de la commune. Un plateau multisports (citystade) a été installé sur le terrain jouxtant la école maternelle Hélène-Boucher. Cet équipement permettra aux écoles situées à proximité de bénéficier d'un espace sportif aux normes. Il pourra également être utilisé par les jeunes Éleusiens pour se donner à la pratique du football et de l'athlétisme grâce aux deux couloirs extérieurs. Ce projet est subventionné par la commune d'Eleu, par le Conseil Départemental du Pas-de-Calais et par la Communauté d'Agglomération de Lens-Liévin par le biais des retombées de l'Euro 2016 de football.



Pour répondre aux normes d'accessibilité des personnes à mobilité réduite, des travaux d'installation d'un ascenseur ont débuté fin avril en mairie. Cet ascenseur permettra de desservir les 2 niveaux de la Hôtel de Ville. L'intervention de plusieurs entreprises a été nécessaire pour démolir une partie des murs, du sol du 1<sup>er</sup> étage, monter de nouvelles cloisons et revoir la partie électricité indispensable au bon fonctionnement de l'ascenseur. De nouveaux WC accessibles ont également été créés à l'accueil de la mairie.



Une des missions des jobs d'été de cette session de juillet 2017 a été de refaire les peintures extérieures de la école maternelle Gisèle-Hernu. En plus de ce chantier de peinture, les abribus ont été repeints, la commune et le complexe sportif entretenus.



Durant la période de vacances estivales, la toiture de la école élémentaire Jules-Verne a été intégralement remplacée afin d'améliorer l'étanchéité et l'isolation thermique du bâtiment.

Ce chantier, qui s'est déroulé sur les mois de juillet et août, est en partie subventionné par l'État dans le cadre de la Dotation d'Équipement des Territoires Ruraux.

## Insee

### Enquête statistique sur l'histoire de vie et le patrimoine des ménages

L'insee réalise, entre le 25 septembre 2017 et le 31 janvier 2018, une enquête statistique sur l'histoire de vie et le patrimoine des ménages.

L'enquête permet de comprendre de quelle façon se constitue et se transmet le patrimoine en interrogeant les ménages sur leur histoire personnelle. Elle vise ainsi à décrire les biens immobiliers, financiers et professionnels possédés par les ménages, ainsi que leurs emprunts. Réalisée à l'échelle européenne depuis 2010, l'enquête permet des comparaisons internationales.

Pour certains ménages, cette enquête fait suite à celle pour laquelle ils avaient été sollicités en 2014 ou 2015. La réinterrogation des mêmes ménages permet de mesurer l'évolution du patrimoine et de sa composition.

Dans notre commune, quelques ménages seront sollicités. Un enquêteur de l'insee chargé de les interroger prendra contact avec certains d'entre vous. Il sera muni d'une carte officielle l'accréditant.

Nous vous remercions par avance du bon accueil que vous lui réserverez.

## Football

### L'étoile sportive renaît de ses cendres



Abandonnée par les membres de son ancien comité de direction et par une partie des joueurs, L'Étoile Sportive d'Éleu a bien failli disparaître. Le sort du club, endetté de plus de 8000 euros, était voué au dépôt de bilan.

L'absence de bilan comptable de fin de saison, les entorses aux statuts de l'association, les irrégularités constatées suscitent une interrogation majeure. Comment une association a-t-elle pu en arriver à une telle extrémité ?

Partant du principe qu'un match n'est jamais terminé avant le coup de sifflet final, la municipalité, les dirigeants, les parents et les joueurs restés fidèles au club ont relevé le défi. Un défi qui est en passe d'être gagné. En effet, des accords ont été trouvés avec les créanciers et un échéancier mis en place. L'Étoile Sportive, fondée en 1971, brillera encore sur les stades de la région.

L'assemblée générale de L'Étoile Sportive s'est tenue le lundi 14 août 2017 à la salle polyvalente du stade et le nouveau comité de direction (15 membres élus par les adhérents présents) a nommé David Vilet au poste de président.

Côté sportif, les seniors ont repris l'entraînement et les jeunes le chemin du stade le mercredi, en attendant avec impatience la compétition. Pour tout renseignement, vous pouvez téléphoner au 06 70 49 48 75 ou vous présenter au complexe sportif Henry-Somville le mercredi après-midi.

Sur le fond, la municipalité se penchera sur le problème à la rentrée de septembre. Nul n'est besoin de rappeler que les subventions allouées aux associations proviennent du contribuable. En aucun cas, cet argent ne saurait être dilapidé.

## ALEXIS HAZARD

et son équipe

vous invite à son spectacle «ILLUSIONS»

*Le nouveau spectacle magique à vivre en famille...*

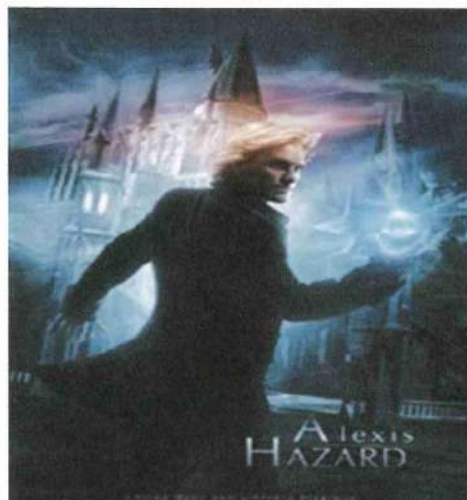

**SAMEDI 16 SEPTEMBRE** à 20h30

à la salle Fléchier, rue Fléchier à ELEU-DIT-LEAUWETTE

*Réservations des places à partir du 1er août 2017  
à la bibliothèque municipale, rue Charles-Ferrand*

TARIF : 5 euros

Tél. 03 21 78 78 29

## Exposition



### les Déchets

du tout-à-la-rue à la collecte sélective



Les déchets : du tout-à-la-rue à la collecte sélective.

Activité rime avec déchets : l'homme en produit actuellement 4 milliards de tonnes par an. Que faire de ces ordures ?

**Une exposition de la Médiathèque Départementale de Dainville qui sera présentée à la bibliothèque municipale d'Éleu (rue Charles-Ferrand) du 18 septembre au 6 octobre 2017.**

## Enseignement

### Réception de fin d'année scolaire



#### Bonne retraite Madame Brumain

C'est au foyer municipal que le maire, Bernard Pruneau, et les élus ont donné rendez-vous aux enseignants des 4 établissements scolaires, afin de célébrer le départ de six d'entre eux. Quatre enseignantes des écoles élémentaires Jules-Verne et Jules-Fassiaux quittent la ville pour occuper à la prochaine rentrée d'autres postes dans les communes avoisinantes. Le délégué départemental de l'éducation nationale, Serge Talandier, 83 ans, chimiste de formation, qui a occupé ce poste de délégué durant une vingtaine d'années, sera remplacé à la prochaine rentrée par Gilles Sauty, un Eleusien de souche.

Enfin, Florence Brumain, enseignante durant 20 ans à l'école maternelle Gisèle-Hernu, a été honorée à l'occasion de son départ à la retraite. Après avoir fait des études universitaires, Madame Brumain intègre l'UFM (institut universitaire de formation des maîtres) en 1989. Titulaire mobile durant quelques années, elle enseigne ensuite à Henin-Beaumont, Sallaumines et à Eleu-dit-Leauwette.

«Une rentrée scolaire qui restera comme elle s'est terminée», annonce le premier magistrat, Bernard Pruneau, lors de son discours. «Nous ne passerons pas à la semaine des 4 jours, nous allons prendre le temps de consulter enseignants et parents d'élèves et nous nous organiserons pour la rentrée 2018».

## Archives communales

Dans le cadre du développement du nouveau site internet communal, nous souhaitons enrichir notre base de données d'archives sur la commune d'Eleu-dit-Leauwette.

Si vous détenez dans vos archives d'anciennes photos ou cartes postales représentant Eleu, quelle que soit la période, nous vous invitons à venir en mairie aux heures d'ouverture afin que nous puissions scanner vos documents. L'opération est sans incidence sur la qualité de vos photos ou cartes postales et se réalise en très peu de temps.

Merci par avance pour votre participation.

## Danse



### Reprise des cours de danse à K Dance

**DANSE JAZZ** (à partir de 4 ans)  
Tous les mercredis de 14 h 30 à 20h30 (salle Michel-Darras (bibliothèque - rue Charles-Ferrand).  
Inscriptions mercredi 6 septembre 2017 de 14 h à 18 h.

**LATINVA** (à partir de 12 ans)  
Tous les mardis de 19 h 30 à 20 h 30 (salle des sports - rue Henri-Darras) à partir du 5 septembre.

Nouveauté :

**VITADANCE** (avec Stephen)  
Tous les jeudis de 19 h à 20 h (salle des sports - rue Henri-Darras) à partir du 7 septembre.



## Centre de loisirs



Cette année, le centre de loisirs a accueilli 184 enfants. De nombreuses activités ont été proposées : manuelles, culinaires, les olympiades, le golf, le tennis, les jeux extérieurs au Val de Souchez, du tir à l'arc et du hockey sur gazon. Au programme, de nombreuses sorties : cinéma, jump XL à Hallennes-lez-Haubourdin, la visite de la ferme Les clos fleuris, une journée à la mer à Berck, à la piscine, à Zanzi Boum à Bruay La Buisserie, à Dennlys Parc, au Parc Astérix, en baie de la Somme, au Funny Parc et au Chqi Park.

## Cérémonie patriotique

**LUNDI 25 SEPTEMBRE 2017 :**

**Journée nationale d'hommage aux Harkis et autres membres des formations supplétives**

Rendez-vous à 18 h au Foyer René-Dacheville (près de la mairie)

## Vide-grenier des Aéroplanes



Remise des coupes au local des boulistes à la Cité des Aéroplanes. Meilleur pucier extérieur : M. Caufin de Roost-Warendin. Meilleur pucier éleusien : M. Couillet.



Un vide-grenier peut se faire en famille...

## Repas des aînés

**DIMANCHE 15 OCTOBRE**  
**ELEU DIT LEAUWETTE** Salle FLECHIER  
 Rue Fléchier

**REPAS SPECTACLE**

12H00

Animé  
 Par

**ALAIN LE CHANTEUR**



Ambiance  
 Convivialité  
 Rire  
 Emotion



Et aussi...  
 De la Danse

Comme chaque année, la municipalité organise le traditionnel banquet (gratuit) au profit des personnes âgées de 60 ans et plus. Il aura lieu le **DIMANCHE 15 OCTOBRE 2017** à partir de 12 heures - Salle Fléchier - Rue Esprit-Fléchier.

Pour faciliter l'organisation de cette journée, nous vous remercions de vous inscrire en mairie, du 2 au 12 octobre inclus. Un ramassage est prévu pour les personnes le désirant. Toutes les informations vous seront communiquées lors de votre inscription en mairie.

## Une centenaire à Éleu

### Bon anniversaire Héléne



C'est chez elle, entourée de sa famille et d'une délégation municipale, qu'Héléne Rybarczyk, née Duczmal, a fêté son centième anniversaire.

Née le 8 juillet 1917 à Buer-Hassel (Allemagne), elle est arrivée en France à l'âge de 5 ans. Dans sa jeunesse, elle a résidé à Avion de nombreuses années. Éleusienne depuis plus de 50 ans maintenant, elle a exercé divers emplois en tant que garde d'enfants, ménagère et bonne chez un médecin de Lens avant de se marier le 24 décembre 1947 avec Boneslas Rybarczyk, mécanicien de métier, et de consacrer le reste de son temps à la vie du foyer et à l'éducation de ses quatre enfants.

Veuve depuis 1988, cette mamie de cinq petits-enfants vit chez elle en compagnie de ses deux garçons, Raymond et Christian. Ses deux filles, qui vivent à proximité, ne sont jamais loin et lui rendent visite régulièrement. Ses plus grandes passions et loisirs sont le jardinage, la télévision et la lecture.

Encore aujourd'hui, elle continue de lire, remémore des souvenirs de jeunesse, les raconte facilement ainsi que son parcours de vie. Elle se déplace encore jusqu'au bout de son jardin à l'aide de son déambulateur. Son secret de longévité : bouger, lire, s'occuper et surtout être entourée de ses enfants.

**DIMANCHE 10 SEPTEMBRE 2017**

**Éleu-dit-Leauwette**

**Marché aux puces**  
 de 7h30 à 17h00

Rue Gabriel Péri et rue Louis Virel

Organisé par les **Motards de l'espoir**

Information au 06 64 10 17 09

Restauration  
 rapide  
 sur place



Inscription :

De 9h à 11h et de 14h à 17h

Au café Le Vincennes tous les jours (sauf dimanche après-midi)  
 du 28/08 au 08/09

STAND ALIMENTAIRE ET VENTE DE BOISSONS INTERDIT

IPNS : ne pas jeter sur la voie publique